

Cuevas del Almanzora y Vélez Rubio acogerán en junio Talleres de Gestión e Integración de la Prevención

Asempal va a poner en marcha un ciclo de nueve talleres informativos sobre la gestión de la prevención en la empresa y su integración práctica, en los que se informará a los empresarios, entre otros aspectos, de las modalidades de gestión, normativa aplicable, requerimientos o la vigilancia de la salud de los trabajadores. Todo ello con el objetivo de conseguir una gestión preventiva eficiente.

El primero de los talleres tendrá lugar el **10 de Junio, en Cuevas del Almanzora** y el segundo en **Vélez Rubio, el 23 de junio**, ambos con horario de 19h a 22h.

En los talleres, se analizarán casos y situaciones que se pueden producir en cualquier empresa, así como experiencias de buenas prácticas en materia de prevención.

Esta actividad cuenta con la financiación de la Fundación para la Prevención de Riesgos Laborales.



Normativa	Noticias
-----------	----------

Real Decreto 357/2015, de 8 de mayo, sobre cumplimiento y control de la aplicación del Convenio sobre el Trabajo Marítimo, 2006, de la Organización Internacional del Trabajo, en buques españoles. [BOE 09/05/2015](#)

Resolución de 4 de mayo de 2015, de la Secretaría de Estado de la Seguridad Social, por la que se establece el Plan general de actividades preventivas de la Seguridad Social, a aplicar por las mutuas colaboradoras con la Seguridad Social en la planificación de sus actividades para el año 2015. [BOE 14-05-15](#)

Resolución de 13 de mayo de 2015, de la Secretaría de Estado de la Seguridad Social, por la que se encomienda al Instituto Nacional de Seguridad e Higiene en el Trabajo, durante el año 2015, la gestión del servicio de la Seguridad Social denominado "Prevención10.es". [BOE 22-05-15](#)

Jurisprudencia

Argumentación doctrinal y jurisprudencia sobre "mobbing" y situaciones afines.

Resuelve el caso de una trabajadora que demanda a la Administración en reclamación de responsabilidad patrimonial como consecuencia de los daños morales y personales derivados de una actuación continuada, predeterminada y sistemática por parte de compañeros o del personal directivo del Hospital Público en el que trabajaba. Hay una estimación parcial de la demanda sin apreciar el "mobbing" pero sí una actuación lesiva y merecedora de resarcimiento.

[Sentencia del Tribunal Superior de Justicia de Valladolid.](#)
Sala de lo Contencioso-Administrativo, Sección 3ª
Fecha 14 de Noviembre 2015.

Buenas prácticas empresariales en accesibilidad

La Asociación Española de Servicios de Prevención Laboral (AESPLA) ha elaborado una ["Guía de Buenas prácticas Empresariales en Accesibilidad"](#), en colaboración con la Fundación Seres. Se trata de un documento que quiere contribuir a mejorar la accesibilidad a las instalaciones de las empresas de los trabajadores con discapacidad, eliminando barreras.



Esta novedosa guía, recoge buenas prácticas en materias como los itinerarios peatonales accesibles, el diseño seguro del mobiliario, planes de evacuación específico, así como otras relativas a puntos de atención e información.

Los trastornos musculoesqueléticos

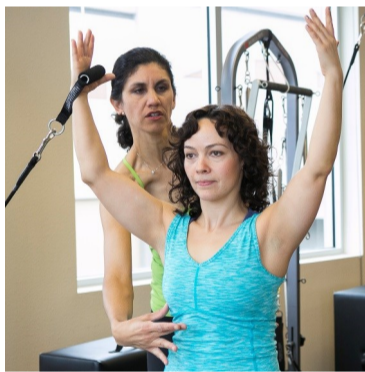

Anne Kohler

¿Sabía que los trastornos musculoesqueléticos (TME) son la enfermedad profesional más común en la EU-27? Prácticamente, todos los sectores económicos se ven afectados por la exposición a riesgos relacionados con estas dolencias que afectan a músculos, articulaciones, ligamentos, huesos y nervios del cuerpo. Además del sufrimiento que provocan, son afecciones muy costosas debido a sus costes directos, especialmente médicos y administrativos e indirectos por la pérdida de productividad en las empresas.

La prevención es clave, evaluando las tareas que se realizan en el trabajo, y aplicando las medidas preventivas oportunas. [Más información](#)

Guía técnica para la prevención de los riesgos a la exposición de agentes biológicos

El Instituto Nacional de Seguridad e Higiene en el Trabajo ha presentado una nueva versión actualizada de la ["Guía técnica para la evaluación y prevención de los riesgos relacionados con la exposición a agentes biológicos"](#). Esta publicación proporciona criterios y recomendaciones para facilitar la interpretación y aplicación del Real Decreto 664/1997, de 12 de mayo, sobre la protección de los trabajadores contra los riesgos relacionados con la exposición a agentes biológicos durante el trabajo.

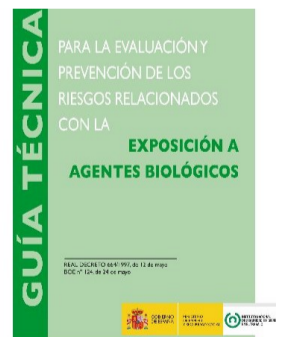

Con la financiación de

AT-0129/2014



**FUNDACIÓN
PARA LA
PREVENCIÓN
DE RIESGOS
LABORALES**

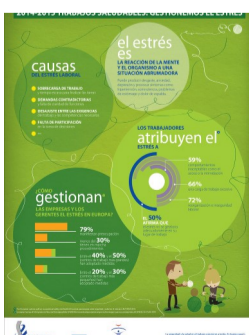

Infografía: Soluciones para prevenir el estrés

La campaña "Trabajos Saludables": Gestionemos el estrés que está desarrollando la Agencia Europea para la Seguridad y la Salud en el trabajo, cuenta con una serie de [infografías](#) de gran utilidad que nos advierten de las causas y percepción del estrés laboral, del coste del estrés para las empresas, cómo evaluar sus peligros y de sus soluciones.